家具キャビネットドロー用ベビーセーフティロッカー

私たちはプロの製造元です。優れた品質、競争力のある価格とタイムリーなサービスは、当社の製品がヨーロッパ、アメリカ、中東、コスタリカ、ペルー、日本、アラブ首長国連邦、オーストラリアなどの市場で人気がある理由です。

OEMおよび**ODM**サービスをサポートできます。

私たちはあなたの新しい製品の新しいモデルを作ることができます。新しいモデルを開発する専門スタッフがいます。

ブランド名：残高

モデル番号：ベビーセーフティロック

材質：ABS

カラー：ピンク、ブルー、イエロー、

特徴：エコフレンドリー、高品質、非毒性、耐久性

用法：キャビネット、冷蔵庫、引き出し

パッキング：ブリスターカード、バルク、カスタマイズ

製品詳細：

仕様	60 * 60 * 40mm;カスタマイズ
材料	ABS / PU、環境にやさしい
製品の色	青/ピンク+白、白、複数色があります
梱包	バルクパッキングまたは2または4枚/ブリスターカード（ブリスターカードはカスタムロゴを印刷することができます）
測定	60 * 40 * 35cm
外箱の重量	10kg
MOQ	小さな注文を受け入れる
サンプルリードタイム	約4日
サンプル料金	無料
支払条件	50%T / Tを事前にB / Lによる収支コピー
ポート	FOBナンシャ、中国; FOB深セン、中国
納期	詳細は以下を参照してください

Baby safety plastic drawer lock

Prevent child from getting hurt

For use in...

[illegible]

1.Infants[illegible]

2.[illegible]

3.[illegible]

[illegible]

Usage

Material Safety

ABS resin using environmentally friendly materials, safe and nontoxic, has a strong impact resistance, corrosion resistance.

3M double-sided adhesive

Stick in a drawer, cabinet sides can simply secure.

Suitable range:

1. rectangular drawer available
2. The drawer face thickness <2cm
3. The adhesive surface is smooth, smooth

One-touch button design

Click the drawer can be opened, Superman.

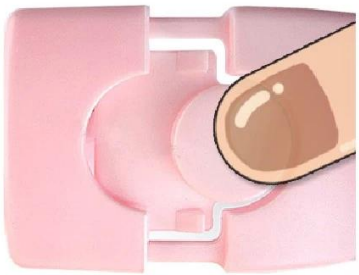

Double snap closure

Prevention baby open, protect the baby not pinch.

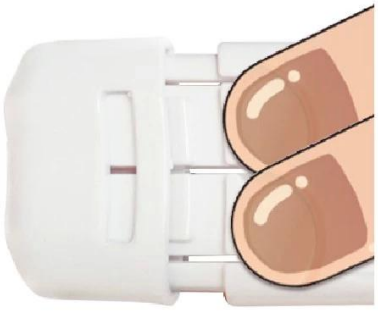

[illegible]

1.[illegible]D[illegible]

2.[illegible]

3.[illegible]

[illegible]

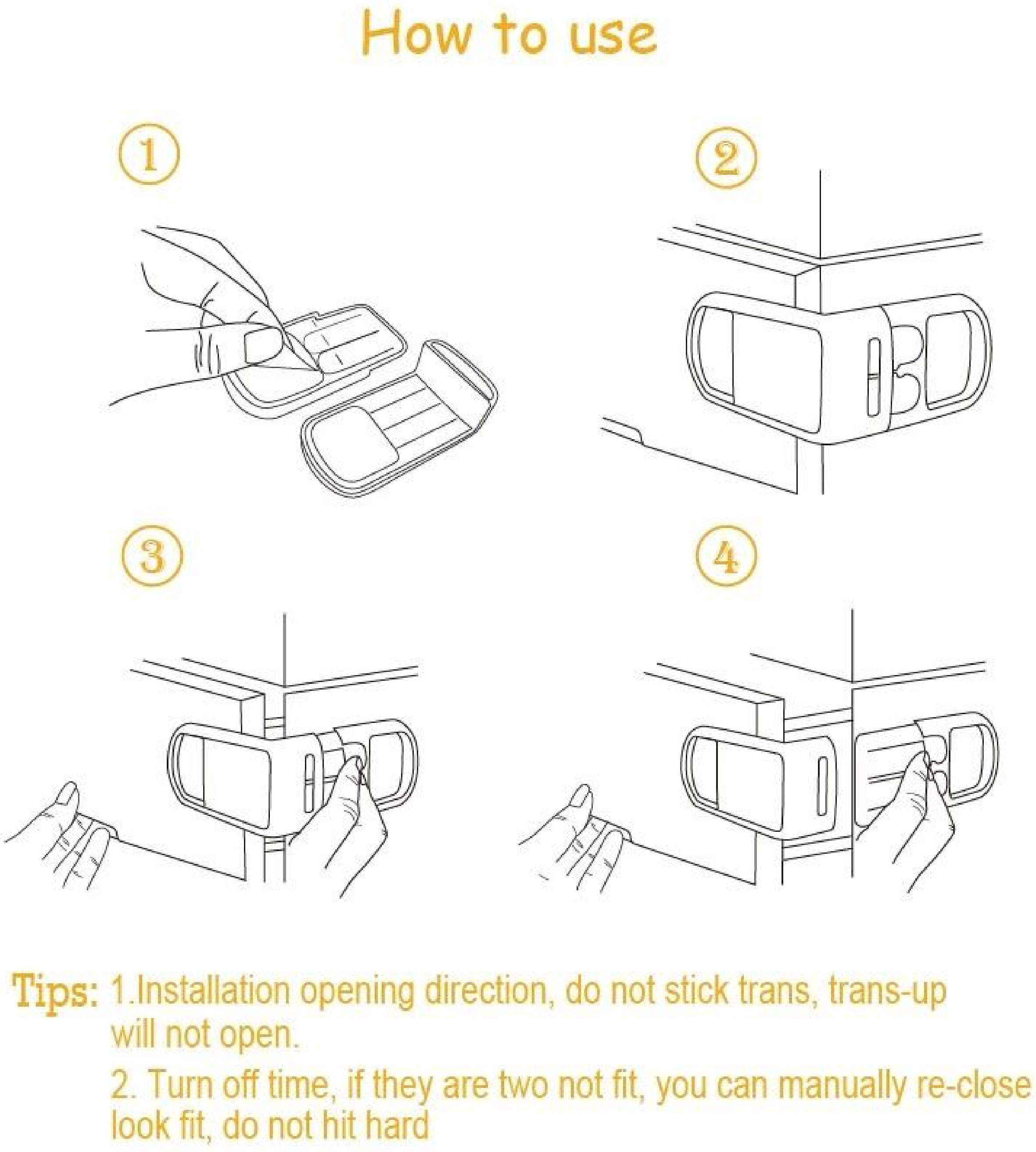

[illegible]

1.[illegible]

2.[illegible]

3.[illegible]

[illegible]24[illegible]4.Wait[illegible]

PRODUCTS DESCRIPTION

More style baby safety lock

生産時間：

あなたの支払いが到着するとすぐに、アイテムは4~15営業日（土日祝日を除く）以内に出荷されます。

私たちは常に納期に真剣です、すべての注文は慎重に貨物に遅れがないことを確認するために私たちによってチェックされます、品質上の問題は、パッケージに不満はない。

よくある質問

Q：私はあなたの価格をどうやって得ることができますか?

A：必要な商品、商品名、色、サイズ、

量、パッケージについての需要。

私たちはあなたに早急に引用を送付します。

Q：サンプルを注文できますか?

A：はい、無料サンプルが用意されています（通常サイズ）

我々はまた、カスタムデザインでサンプルを提供しています。

Q：サンプルはどのように入手できますか?

A：通常、エクスプレスで貨物を集めてサンプルを集めました。

エクスプレスアカウントNO。

[illegible]
[illegible]

Q[illegible]
A[illegible]

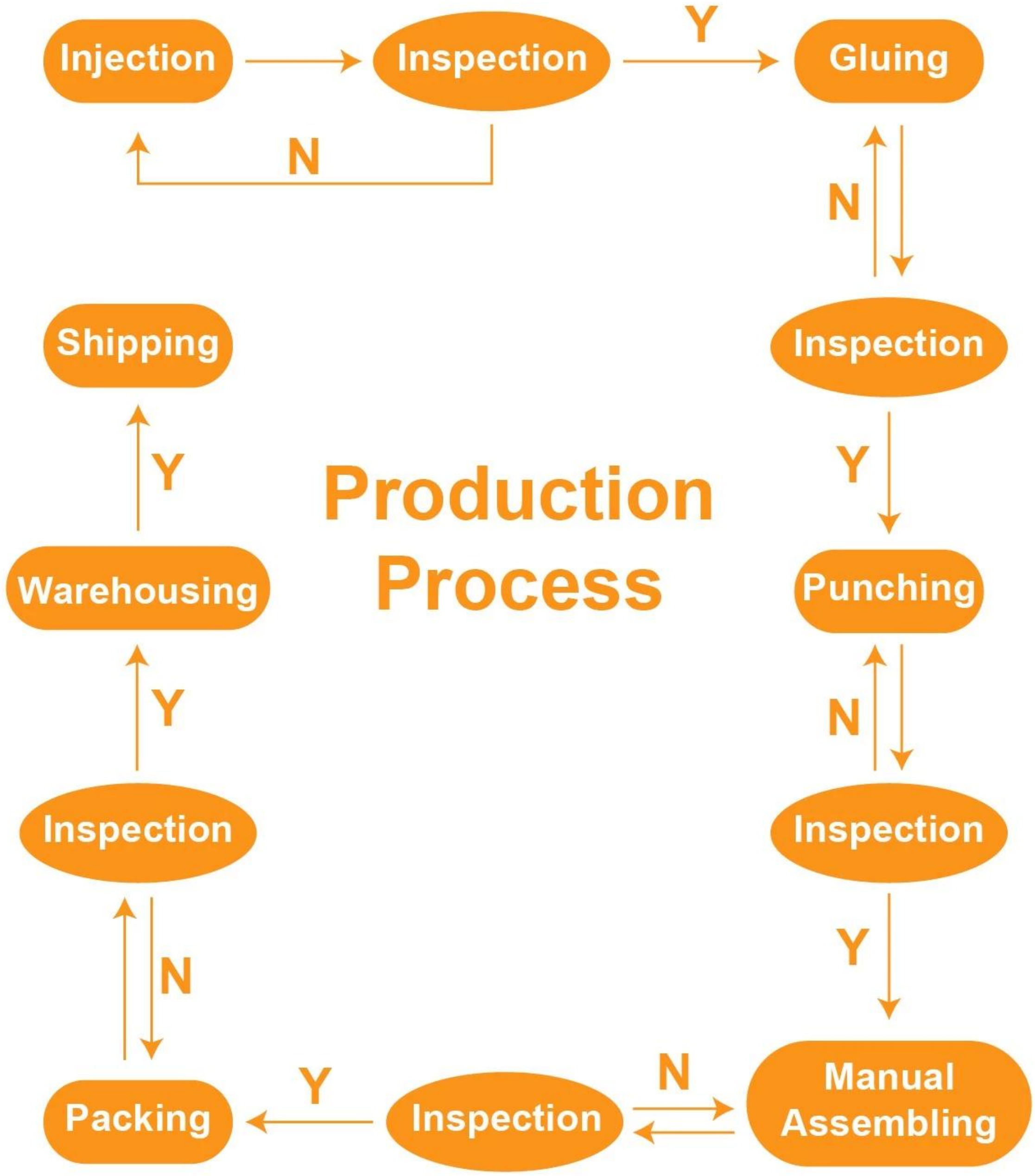
Injection
Inspection
Y
Gluing
N
N
Shipping
Inspection
Y
Y
Production
Process
Warehousing
Punching
Y
N
Inspection
Inspection
N
Y
Y
N
Manual
Assembling
Packing
Inspection

[illegible]

Company Profile
Guangzhou Balance Daily Commodities Co.Ltd

2005年に設立され、広州バランス日用品有限公司。Ltdは製造業者およびトレーダーのスペシャリストです - フックループ製品、家庭用家具の足のパッドの研究、開発および生産に特化赤ちゃんの安全製品など。私たちは広州、中国にあり、便利な交通アクセスがあります。すべての当社製品は国際的な品質基準を満たし、様々な市場で大きく評価されています。世界の中で。

Shipping

輸送時間:

Express(working days)				
DHL	FEDEX	UPS	Agent	EMS
3-5	3-5	3-5	around 7days	5-10

運送:

最高の配送方法を選択するというあなたの要求に基づいています。

Certificates
SYSTEM CERTIFICATION
ISO 9001:2000 SGS
www.tuv.com
TÜVRheinland
ID:0000000868
RoHS
Green Product
UKAS
QUALITY
MANAGEMENT
SGS

Alibaba.com Assessed Supplier

Supplier Assessment

Guangzhou Balance Daily Commodities Co., Ltd.

Supplier Assessment Certificate

お問い合わせ

ご質問がありましたら、へようこそ お問い合わせ。

私たちの会社へのあなたの近くのattenteionは高く評価されます。

ようこそ公式サイトをご覧ください www.homecommoditysupplier.com/