# Armario de seguridad para el bebé

**Como somos un fabricante profesional. Calidad superior, precio competitivo y servicio oportuno, es por eso que nuestro producto es popular entre el mercado de Europa, Estados Unidos, Oriente Medio, Costa Rica, Perú, Japón, Emiratos Árabes Unidos, Australia, etc.**
**Podemos apoyar servicios del OEM y del ODM.**
**Podemos hacer nuevo modelo para sus nuevos productos. Tenemos personal profesional para desarrollar nuevos modelos.**

Marca: Balance
Número de modelo: Bloqueo de seguridad para bebés
Material: ABS
Color: Color de rosa, azul, amarillo,
Característica: Eco-freindly, alta calidad, no tóxico, artículo
Uso: gabinete, refrigerador, cajón
Embalaje: Tarjeta de la ampolla, bulto, modifique para requisitos particulares

## *Detalles del producto:*

| | |
|---|---|
| Especificación | 60 * 60 * 40 mm; Personalizar |
| Material | ABS / PU, ecológico |
| Color del producto | Azul / rosa + blanco, blanco, múltiples colores están disponibles |
| Embalaje | Embalaje a granel o 2 o 4 pedazos / tarjeta de la ampolla (la tarjeta de la ampolla puede ser logotipo de encargo impreso) |
| Medición | 60 * 40 * 35 cm |
| Peso del cartón exterior | 10kg |
| MOQ | Aceptar pedido pequeño |
| Tiempo de entrega de las muestras | Alrededor de 4 días |
| Carga de muestras | Gratis |
| Plazo de pago | 50% T / T por adelantado EL BALANCE POR B / L COPIA |
| Puerto | FOB Nansha, China; FOB Shenzhen, China |
| El tiempo de entrega | Ver detalles como abajo |

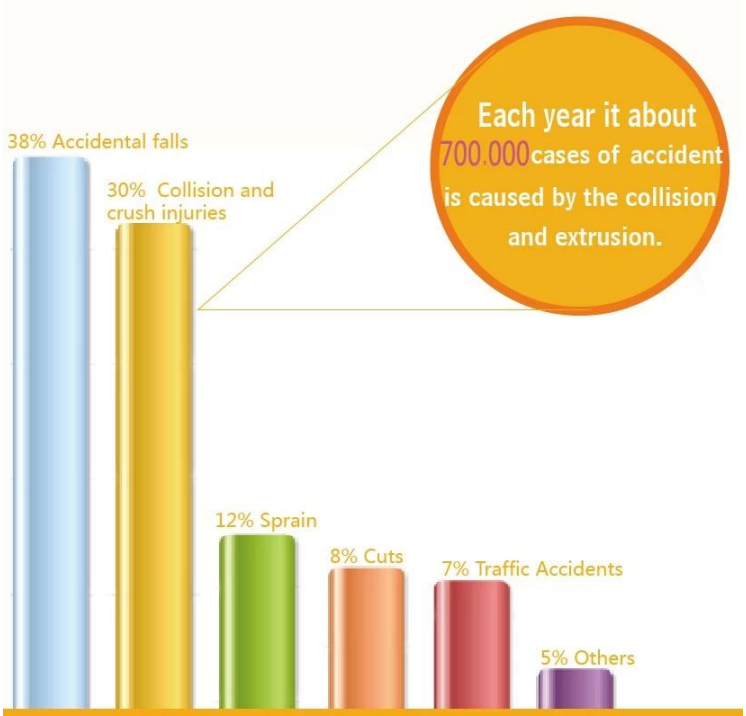


Each year it about 700,000 cases of accident is caused by the collision and extrusion.

# Baby safety plastic drawer lock

Prevent child from getting hurt

## *For use in...*

## *Descripción:*

1.Infants incluso puede ser herido o caer cuando abren un gabinete o cajón!
2. Esta cerradura puede proteger eficazmente a los infantes contra la herida posible de abrir la puerta o el cajón.
La banda suave de 3.It y el diseño autoadhesivo de la base pueden atar de un lado a otro, así que puede utilizar en la mayoría del lugar tal como gabinete, cajón, guardarropa e incluso caja de primeros auxilios, etc.

## *Superficie bien fijada*

# Usage

## Material Safety

ABS resin using environmentally friendly materials, safe and nontoxic, has a strong impact resistance, corrosion resistance.

## 3M double-sided adhesive

Stick in a drawer, cabinet sides can simply secure.

## Suitable range:

1. rectangular drawer available
2. The drawer face thickness <2cm
3. The adhesive surface is smooth, smooth

## One-touch button design

Click the drawer can be opened, Superman.

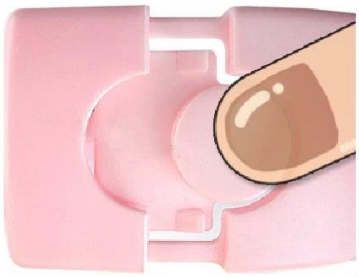

## Double snap closure

Prevention baby open, protect the baby not pinch.

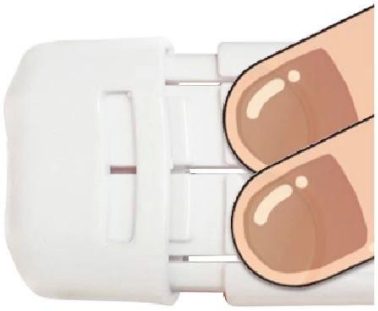

## *Función:*

1.Suitable para usar en el gabinete, el armario, la puerta de los refrigeradores, especialmente para la puerta D-shaped

2. Pegue el gabinete o el ángulo recto para evitar que los niños estropeen los artículos en el gabinete. Y también ser utilizado en la caja de la medicina para parar a los niños que comen el medicamento para evitar el accidente

3. Evite el daño de tocar con cosas en usted gabinete.

## *La forma correcta de usarlo.*

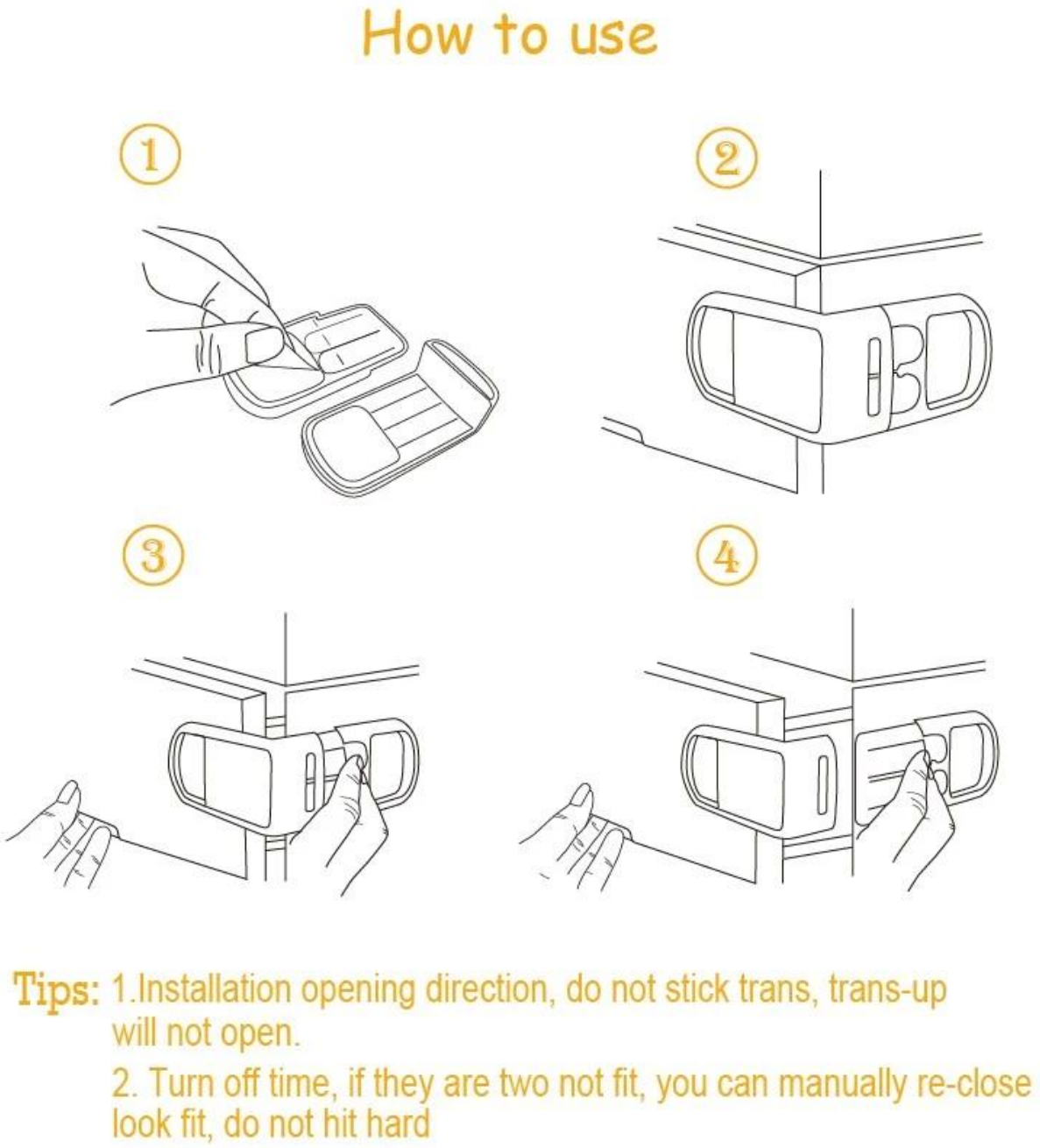


## *Instrucción:*

1. Limpie y seque la superficie correctamente, la superficie debe ser aseada y ordenada.

2.Peel el respaldo adhesivo en ambas piezas.

3.Determinar la mejor posición y presionar firmemente para establecer en su lugar. El botón

debe estar mirando hacia abajo
4.Wait para 24hours para la adherencia del chaleco.

## *Tiempo de producción:*

Los artículos serán enviados en el plazo de 4 ~ 15 días laborables (excepto fines de semana y días de fiesta) tan pronto como su pago llegara.
Estamos siempre serios en el plazo de expedición, todas las órdenes serán comprobadas por nosotros cuidadosamente para cerciorarnos de allí no es ninguna demora en el envío, ningunos problemas en calidad, ningunos insatisfactions en el empaquetado.

## *Preguntas más frecuentes*

P: ¿Cómo puedo obtener su precio?
R: Por favor díganos qué producto usted necesita, nombre del artículo, color, tamaño,
Cantidad, demandas sobre el paquete.
Le enviaremos nuestra cotización CUANTO ANTES.

P: ¿Puedo pedir una muestra?
R: Sí, muestra gratuita disponible (tamaño normal)

También proporcionamos la muestra con diseño customed.

P: ¿Cómo puedo obtener una muestra?
A: Muestra generalmente enviada por expreso por el flete recolectado.
Su cuenta expresa NO.
O usted puede pagar por adelantado la carga por Paypal, enviaremos la muestra
Lo antes posible una vez que reciba sus pagos

P: ¿Puedes hacer mi propio estilo?
A: Sí, somos fabricante, podríamos abrir el molde para el diseño de encargo.

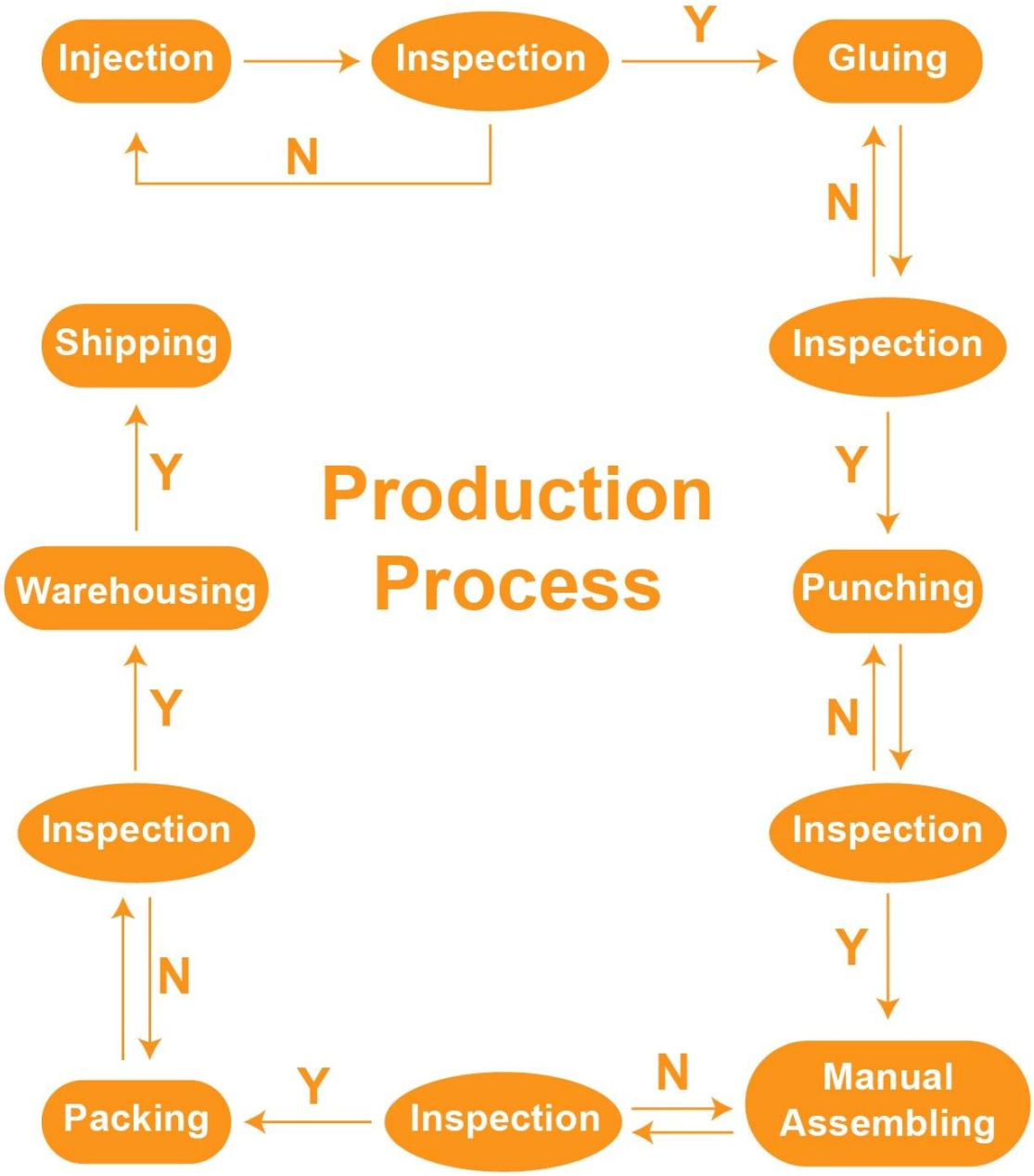


***Sobre nosotros***

# Company Profile

## Guangzhou Balance Daily Commodities Co.Ltd

Fundada en 2005, Guangzhou Balance Daily Commodities Co ,. Ltd es un fabricante y comerciante specia
-lized en la investigación, el desarrollo y la producción del producto del lazo del gancho, los cojines de los pies de los muebles del hogar
Y productos de seguridad para bebés, etc.
Estamos ubicados en Guangzhou, China, con acceso de transporte conveniente. Todos nuestros productos cumplen
Con estándares de calidad internacionales y son muy apreciados en una variedad de mercados diferentes a través
- en el mundo.

## *Tiempo de envío:*

| Express(working days) | | | | |
|---|---|---|---|---|
| DHL | FEDEX | UPS | Agent | EMS |
| 3-5 | 3-5 | 3-5 | around 7days | 5-10 |

## *Envío:*

Basado en sus demandas para elegir la mejor manera del envío.

## *Contáctenos*

Si tiene alguna pregunta, bienvenido a Contáctenos.
Su fermentación a nuestra empresa es muy apreciada.
Bienvenido a visitar nuestro sitio web oficial Www.homecommoditysupplier.com/